



REUNIÓN TÉCNICA

CAMPEONATO MELILLA DUATLÓN CROS

Sábado 30 noviembre 2024

Fuerte de Rostrogordo

10:00 horas

CAMPEONATO MELILLA DUATLÓN CROS

SÁBADO 30 NOVIEMBRE 2024
10:00 HORAS
FUERTE DE ROSTROGORDO

INSCRIPCIÓN WWW.MELILLATRIATLON.ES



Melilla
CIUDAD DEL DEPORTE





ENTREGA DE DORSALES

VIERNES 29 NOVIEMBRE 2024

Estadio Álvarez Claro



(Sede FEDERACIÓN MELILLENSE DE TRIATLÓN)

19:30 a 20:30 horas

Recogida de Dorsales

¿QUÉ LLEVA EL SOBRE?

DESDE CADETE A ABSOLUTO Y EQUIPOS

-  Dorsal personalizado.
-  Dorsal plastificado parte delantera de la bicicleta, enganchar con las bridas.
-  Pegatinas para casco.

DESDE ALEVÍN A PREBENJAMÍN

-  Dorsal personalizado.

Sábado 30 de noviembre de 2024



9:35 a 9:45 horas

Verificación y Control de Material. Cadete a Veteranos.



10:00 horas

Salida de la Prueba Cadete a Veteranos.



11:00 horas

Verificación y Control de Material Infantil a Prebenjamín.



11:15 horas

Salida Infantil – Alevín



11:30 horas

Salida Benjamín y Prebenjamín.



12:00 horas

Entrega de Trofeos.



JURADO DE COMPETICIÓN



**Yassine El Founti Mohamedi Kaddur ,
Delegado Técnico**





Fco Javier Guillot Rodríguez.



Mariano Martín.

CATEGORÍAS	AÑO NACIMIENTO
Prebenjamín	2019 - 2017
Benjamín	2016 - 2015
Alevín	2014- 2013
Infantiles	2012 - 2011
Cadetes	2010 - 2009
Juvenil	2008 - 2007
Juniors	2006 - 2005
Sub 23	2004 - 2001
Absoluto	2000-1985
Veteranos 1	1984 - 1975
Veteranos 2	1974 - 1965
Veteranos 3	1964 y anteriores

 Circuito carrera a pie

 Circuito ciclismo



DISTANCIA

	CARRERA	CICLISMO	CARRERA
Cadete a Veteranos	3 km.	10 km.	1,5 km.
Infantil - Alevín	1 km	2,5 km	1 km
Benjamín - Prebenjamín	300 m.	1 km	300 m

COMPETICIÓN CADETE A VETERANOS

	CARRERA		CICLISMO		CARRERA	
	Distancia	Vuelta	Distancia	Vuelta	Distancia	Vuelta
Cadete a Veteranos	3 km.	2 v. fuera 1 v. dentro	10 km.	4 v.	1,5 km.	2 v. dentro

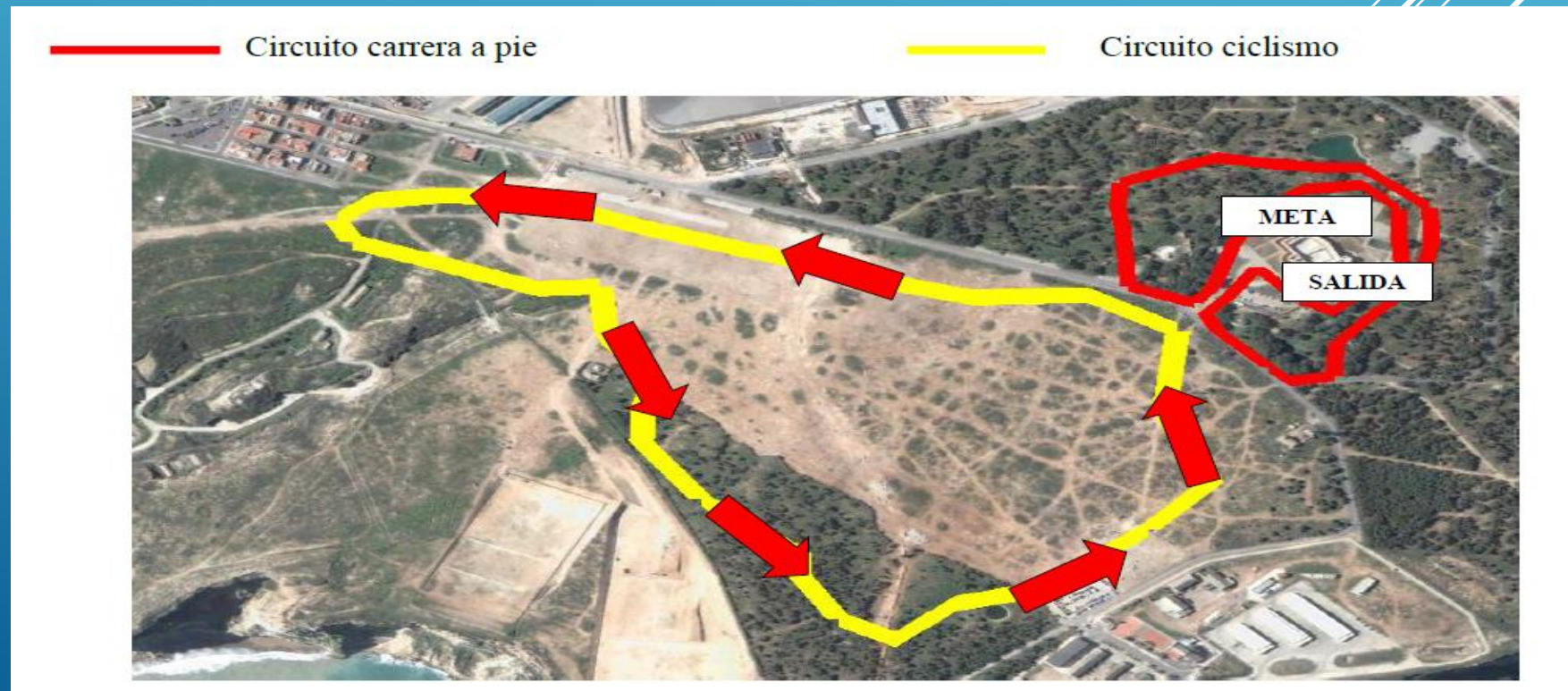

1º SEGMENTO CARRERA A PIE

3 km. 2 vueltas fuera y 1 dentro





2º SEGMENTO CICLISMO

10 km. 4 vueltas de 2,5 km.

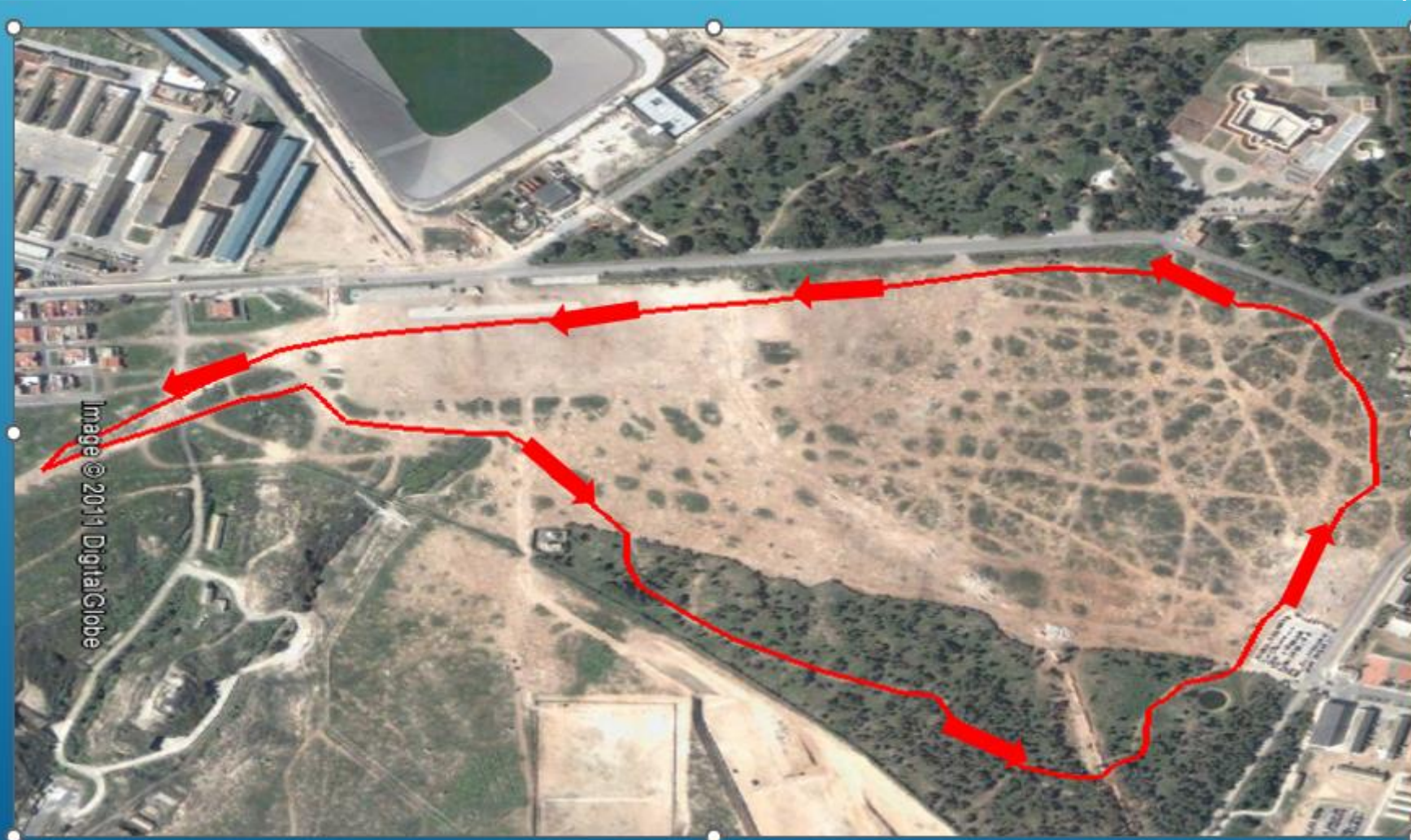



3º SEGMENTO CARRERA A PIE Y META

1,5 km.

2 vueltas dentro del fuerte



COMPETICIÓN INFANTIL-ALEVIN

	1º CARRERA		2º CICLISMO		3º CARRERA	
	Distancia	Vuelta	Distancia	Vuelta	Distancia	Vuelta
Infantil- Alevín	1000 m.	1 v.	2,5 km.	1 v.	1000 m.	1 v.

1º Segmento Carrera



2º Segmento Ciclismo



3º Segmento Carrera



COMPETICIÓN BENJAMÍN-PREBENJAMÍN

	CARRERA		CICLISMO		CARRERA	
	Distancia	Vuelta	Distancia	Vuelta	Distancia	Vuelta
Benjamín-Prebenjamín	300 m.	1 v.	1 km.	1 v.	300 m.	1 v.

1º Segmento Carrera

2º Segmento Ciclismo

3º Segmento Carrera

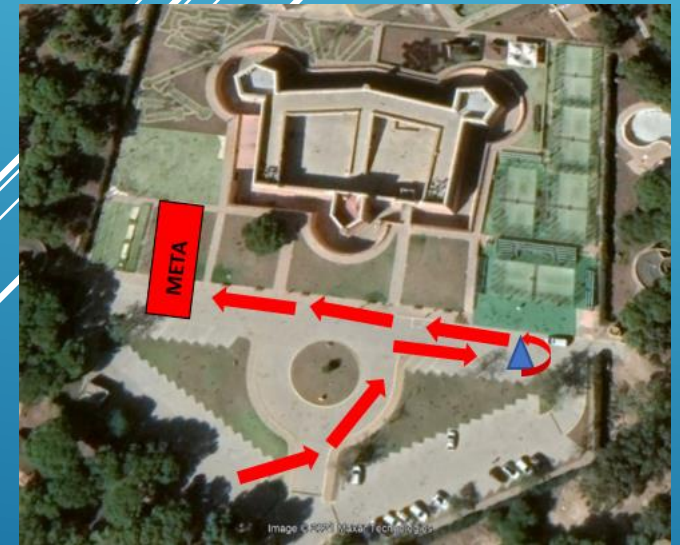

La prueba TRIDIVER tendrá los siguientes aspectos:

- 🚫 Las pruebas TRIDIVERTIDO desde Benjamín a Prebenjamín, no tendrá premiación al finalizar la prueba, cada triatleta al entrar en meta se le hará entrega de una medalla.
- 🚫 La prueba podrá convertirse en otra modalidad si la aconseja el Delegado Técnico por cualquier circunstancias que estime oportuno.
- 🚫 La entrada al área de transición y zona de competición se hará acompañado con un TECNICO del club acreditado, no permitiendo el acceso a otra persona.
- 🚫 No se puede correr al lado de ningún triatleta, sea de la categoría que sea, la organización se ocupará de indicar el circuito a los deportistas. Los padres, familiares y acompañantes de los deportistas no pueden invadir las zonas de carrera durante la realización de las pruebas.
- 🚫 Cualquier incumplimiento de estas normas servirá para la descalificación del deportista.



ENTREGA DE PREMIOS

Una vez finalizada la prueba, se hará entrega de los premios a los ganadores de las siguientes categorías:

Infantiles	2012 – 2011
Cadetes	2010 – 2009
Juvenil	2008 – 2007
Juniors	2006 – 2005
Sub 23	2004 – 2001
Absoluto	2000-1985
Veteranos 1º	1984 – 1975
Veteranos 2	1974 – 1965
Veteranos 3	1964 y anteriores

Para los tres primeros de la general habrá un cheque regalo en material deportivo, también se sorteará diferentes equipamientos deportivos entre los participantes en la prueba. La no presencia en la entrega de trofeos, sin comunicación al Director Técnico de la prueba, se perderá el derecho al trofeo o premio correspondiente.

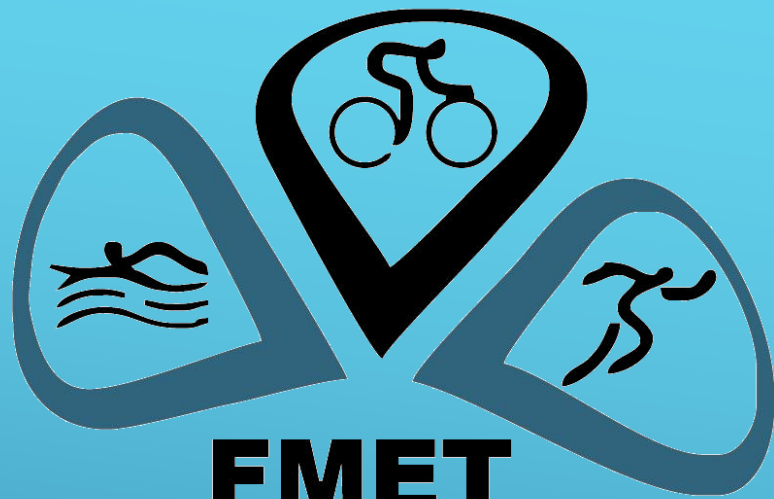

FMET

FEDERACIÓN MELILLENSE TRIATLÓN

MUCHA SUERTE

DISFRUTA DE LA PRUEBA